

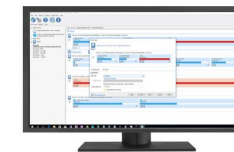

ONLINE -

COMPUTERIA
SOLOTHURN

Macrium Image

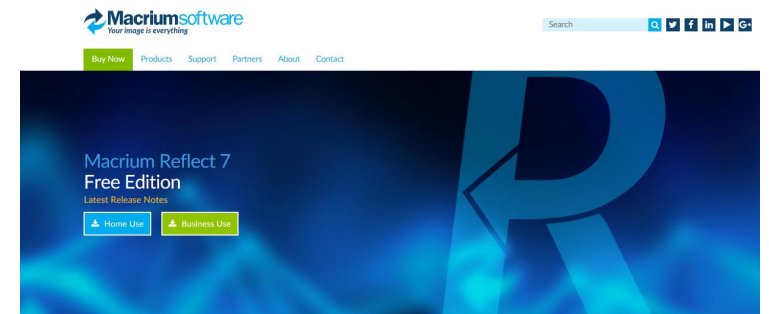

Macrium Reflect 7
Your image is everything

Free backup, disk imaging and cloning solution for personal and commercial use.

Protect your data, upgrade your hard disk or try new operating systems in the safe knowledge that everything is securely saved in an easily recovered backup file. Macrium Reflect supports backup to local, network and USB drives.

Macrium Reflect 7 Free Edition is ready to download now and has a number of additional features not available in version 6. It is now licensed for both home and business use.

25. März 2021

Martin Dürig

**Zu spät für eine
Sicherung...**

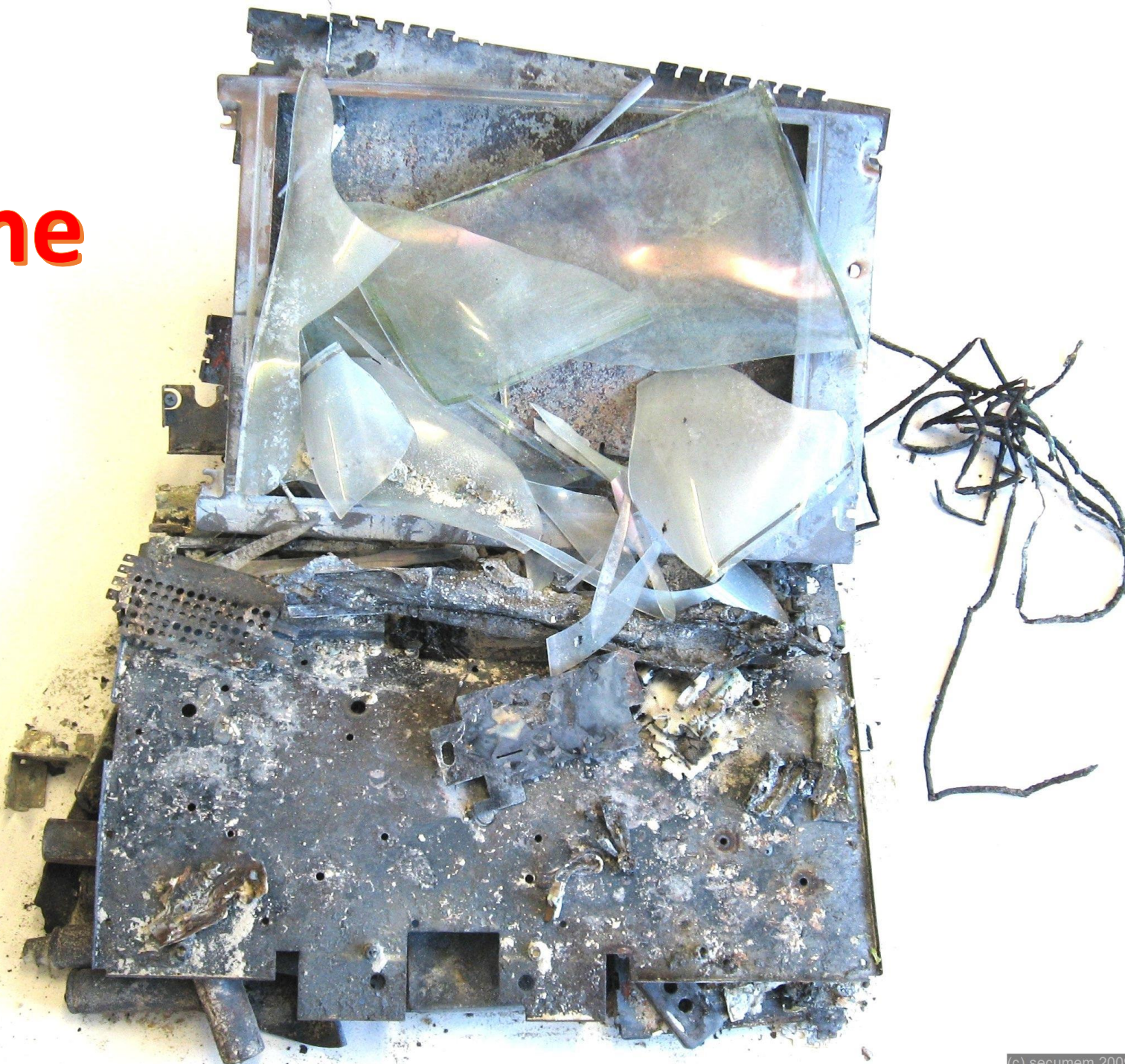

**... darum lieber
vorher planen!**

Macrium *Reflect* 7



Backup = Dateisicherung

Eine **Datei-Sicherung** erstellt ein Backup von Dateien und Ordnern, oder auch kompletten Laufwerken mit den beinhalteten Dateien.

Image = Komplettsicherung

Eine **Image-Sicherung** jedoch *kopiert eine komplette Partition und damit alle Bits und Bytes*, die auf einer Festplatten-Partition liegen.

Image ist besser als Backup!



1. einfacher zu erstellen und überprüfen
2. praktischer bei einem Systemausfall

Installation

(ist einfach)



Update ist (manchmal) gleich wie
Neuinstallation

Macrium Reflect 7 Free Edition

Latest Release Notes

 Home Use

 Business Use

Neuinstallation

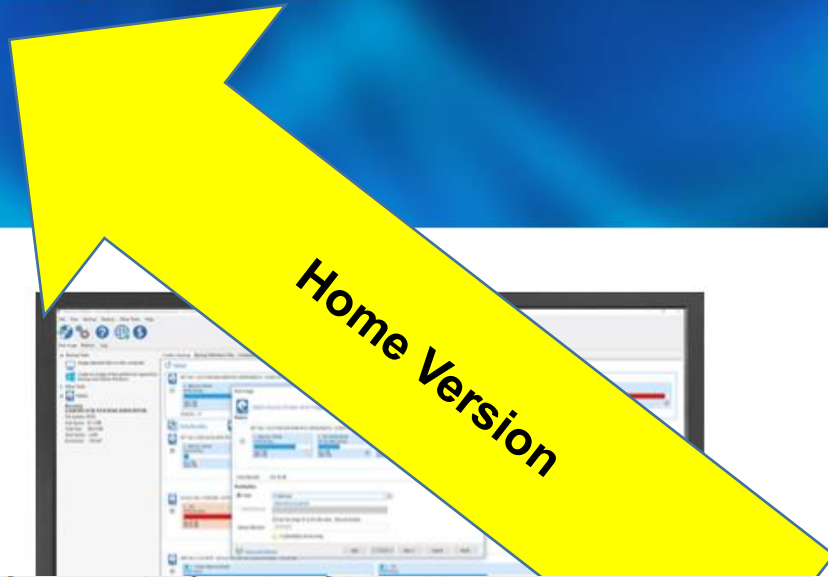

Home Version



Macrium Reflect 7 Your image is everything

Free backup, disk imaging and cloning solution for personal and commercial use.

Protect your data, upgrade your hard disk or try new operating systems in the safe knowledge that everything is securely saved in an easily recovered backup file. Macrium

Wie möchten Sie mit ReflectDLHF.exe (3.6 MB) verfahren?
Von: updates.macrium.com

Ausführen

Speichern



Abbrechen





Macrium *Reflect* 7

Welcome to the Macrium Reflect Free Edition Setup Wizard

The Setup Wizard will upgrade your installation of Macrium Reflect Free Edition to v7.3.5672. Click Next to continue or Cancel to exit the Setup Wizard.

< Back

Next >

Cancel



End-User License Agreement

Please read the following license agreement carefully



PLEASE READ THIS LICENSE CAREFULLY. By clicking on the “Agree” button, you acknowledge and agree to be bound by its terms and conditions in relation to your use of Macrium Reflect® and the Documents. If you do not agree to its terms and conditions, or are unsure about their effect, click on the “Cancel” button.

YOUR ATTENTION IS DRAWN TO THE “LIABILITY” SECTION BELOW. Macrium Reflect® is intended to be used to copy software and data for lawful back-up purposes. You should ensure your third party software licenses permit such copying.

- I accept the terms in the License Agreement
- I do not accept the terms in the License Agreement

< Back

Next >

Cancel

Macrium Reflect Free Edition v7.3.5672 64 bit Setup

License key

Please enter your license key

Please enter your License key. It uses the format XX-XXXX-XXXX-XXXX-XXXX-XXXX-XXXXXXXX and should have been received by email shortly after purchase.

License key

Your Macrium Reflect License key

What Free edition license do you require?

Home

Commercial

< Back Next > Cancel

WICHTIG:
„Home“
wählen!

...sonst kostet es!

Macrium Reflect Free Edition v7.3.5672 64 bit Setup

Registration
Register your free copy of Macrium Reflect

Reflect 7

Register this installation of Macrium Reflect ?

Email address

Registration Code

If you do not have a Registration code, click 'Get My Code' and an email will be sent with instructions

Your details will only be used in regard to Macrium products. You can unsubscribe at any time. For details visit www.macrium.com/privacy

< Back Next > Cancel

**Registrieren
nicht nötig!
→ wegklicken!**

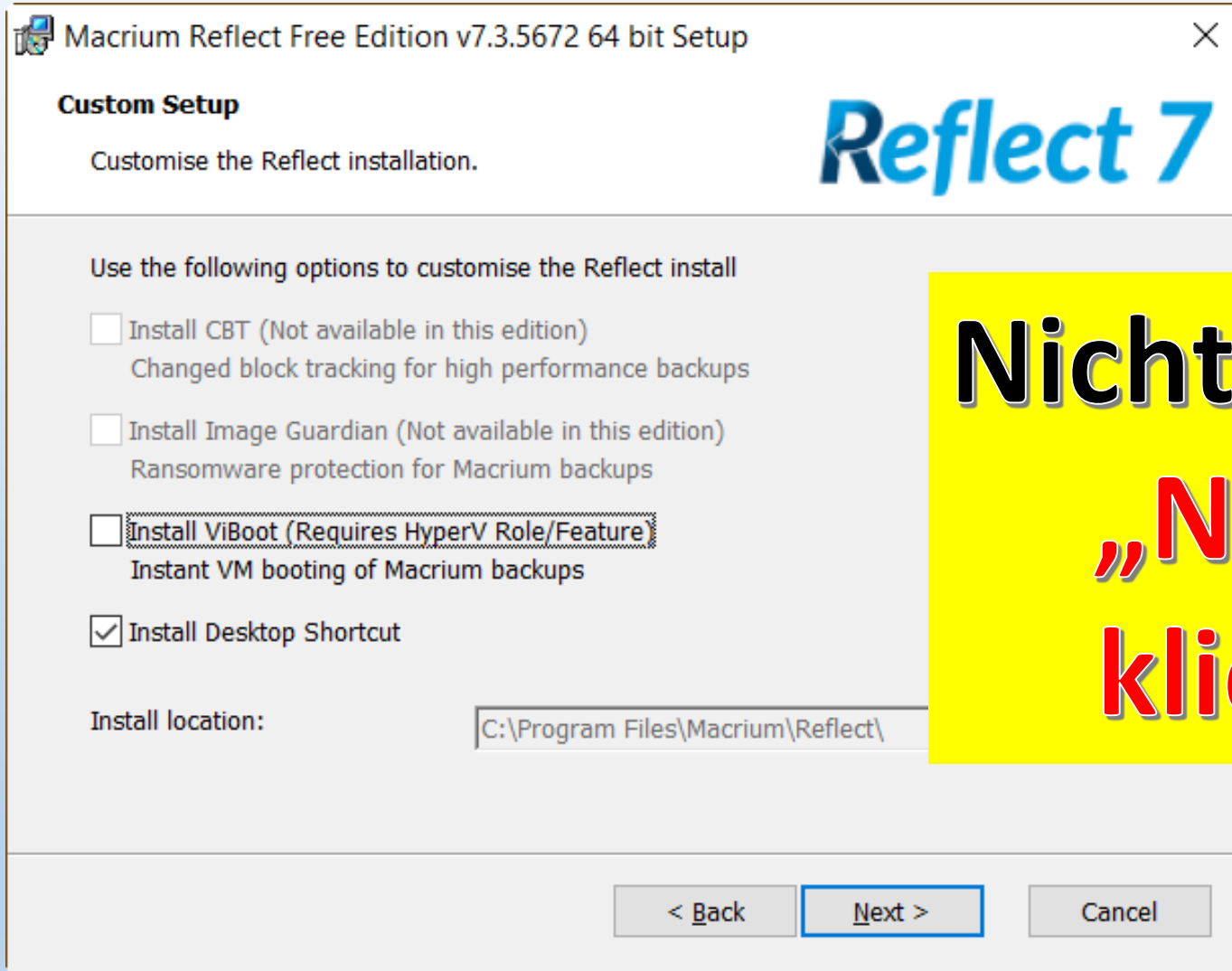

Nicht hirnen!
„Next“
klicken!

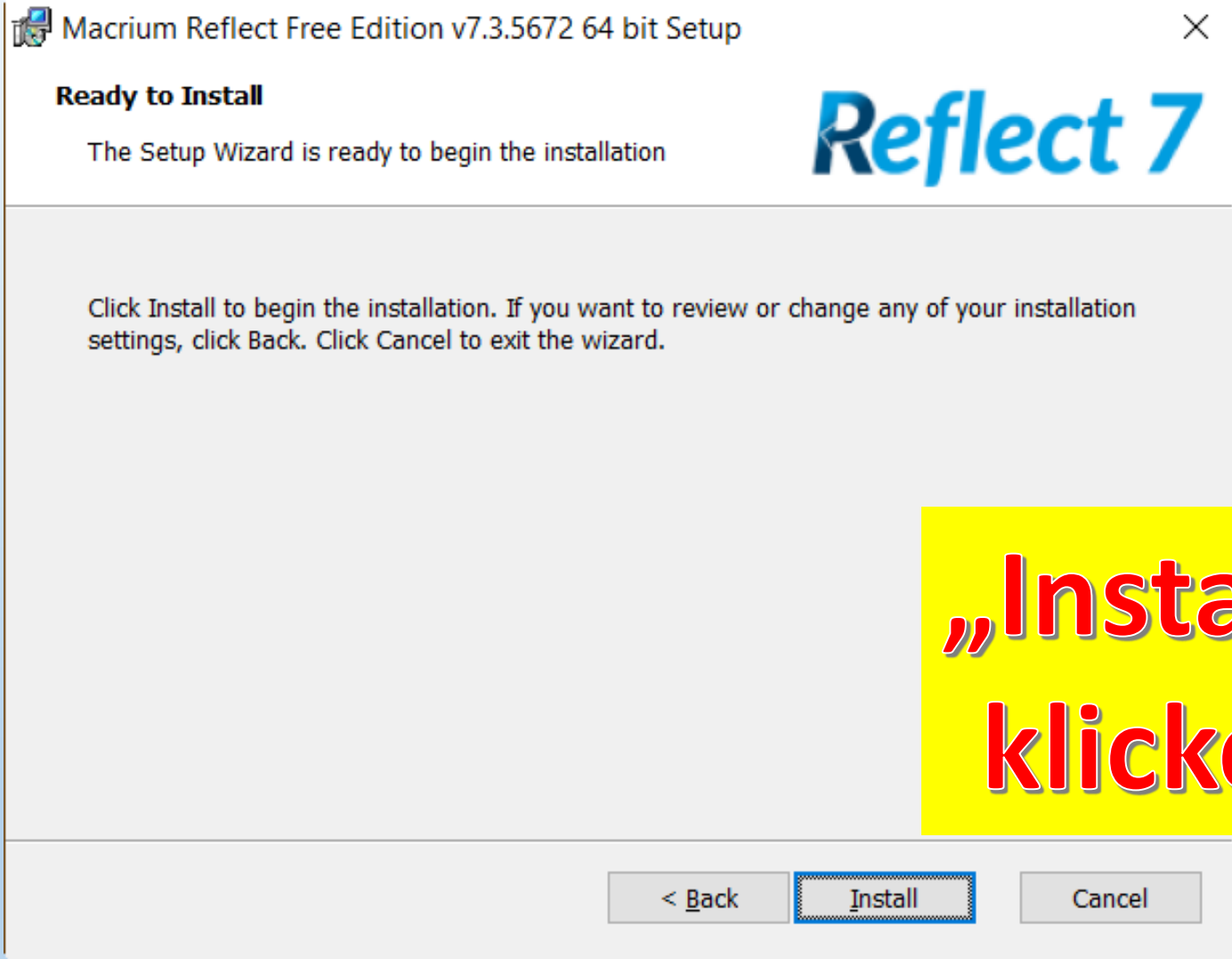

Macrium Reflect Free Edition v7.3.5672 64 bit Setup



Ready to Install

The Setup Wizard is ready to begin the installation

Reflect 7

Click Install to begin the installation. If you want to review or change any of your installation settings, click Back. Click Cancel to exit the wizard.

< Back

Install

Cancel

**„Install“
klicken!**

Macrium Reflect Free Edition v7.3.5672 64 bit Setup



Installation of Macrium Reflect Free Edition

Reflect 7

Please wait while the Setup Wizard installs Macrium Reflect Free Edition. This may take several minutes.

Status: Removing shortcuts

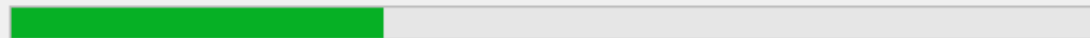

< Back

Next >

Cancel



Macrium Reflect 7

Completing the Macrium Reflect Free Edition Setup Wizard

Click the Finish button to exit the Setup Wizard.

Launch now

< Back

Finish

Cancel

Schon fertig!

Update verfügbar

**Draufklicken
bringt nichts!**

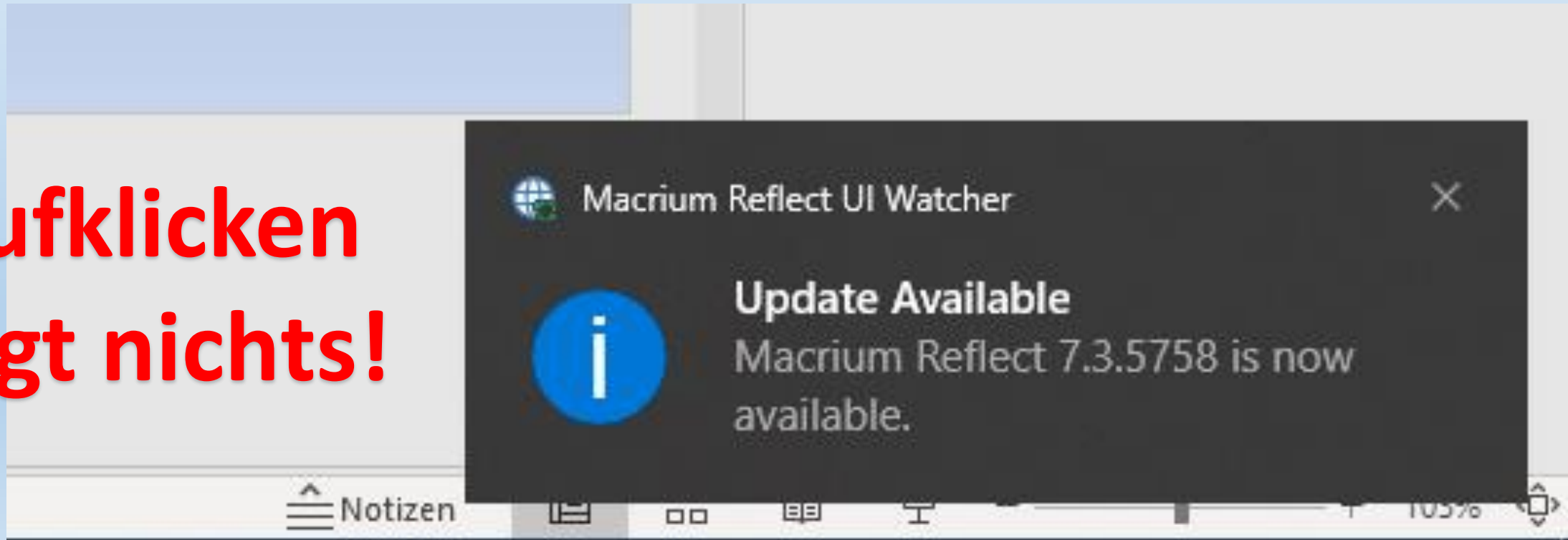

Updates

Datei Ansicht Datensicherung Wiederherstellen



Datensicherung Wiederherstellen Protokoll

Sicherungsaufgaben

- Abbild von ausgewählten Datenträgern auf diesem Computer
- Abbild der Partitionen erstellen, die für die Sicherung und Wiederherstellung von Windows erforderlich sind
- Eine Sicherungskopie von Dateien und Ordnern erstellen

Andere Aufgaben

Details

Microsoft reserved partition {E21C6984-3E3B-4443-ADE4-2A6E0398F5E9}

Dateisystem: Unformatted
Freier Speicherplatz: 0 B
Gesamtkapazität: 16.0 MB
Startsektor: 34
Endsektor: 32,767

Erstellen Sie eine Sicherung Backup-Definitionsdateien VBScript-Dateien PowerShell-Dateien MS-DOS Batch-Dateien Geplante Sicherungen

Aktualisieren



GPT Disk 1 [1EAF09D6-0507-4893-9AE5-C13834C733E1] - ST8000DM004-2C0188 0001 <7.28 TB>



1 - (Keine)
Unformatted Primär
16.0 MB
16.0 MB



2 - Seagate 8TB (D:)
NTFS Primär
3.88 TB
7.28 TB

Aktionen... ▾



[Diesen Datenträger klonen...](#)



[Abbild dieses Datenträgers...](#)



GPT Disk 2 [8AC37D3D-A441-4334-BD51-047C468DAF0D] - WDC WD30EZR0-00DC0B0 80.00A80 <2.73 TB>



1 - (Keine)
Unformatted Primär
128.0 MB
128.0 MB



2 - Daten 3TB (J:)
NTFS Primär
880.49 GB
2.73 TB



Softwareupdates verfügbar

Macrium Reflect v7.3.5672

Date 26th February 2021

Bug fixes and Improvements v7.3.5672 - 26th February 2021

- **Macrium Task Scheduler**

- A scheduled backup that sleeps or hibernates the PC after completion could not complete. This has been resolved.
- Missed scheduled backups for the same backup definition may not honor the retention policy when starting causing an Incorrect number of backups to run. This has been resolved.

- **Retention Purge**

Differential retention could report an incorrect number of Differentials found in the backup. This has been resolved.

Bug fixes and Improvements v7.3.5555 - 19th January 2021

- **Macrium Task Scheduler - Unsupported Operation**

The German language version of Macrium Reflect v7.3.5555 reports the error "Att...

Update

Patchen (updaten)

(simpel einfach!)

Macrium Reflect Patch

Macrium Reflect Patch

Macrium Reflect Patch

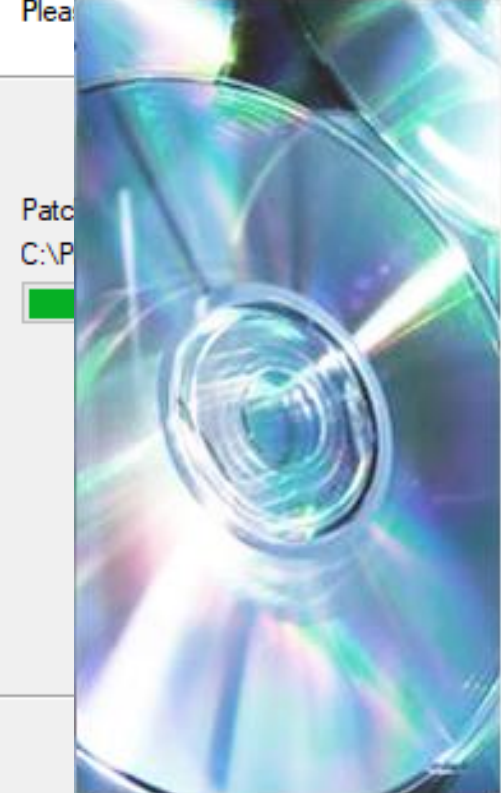

Patch Successful

The Macrium Reflect patch is complete.
Please click Finish to exit this patch.

< Back

Finish

Cancel

Image erstellen

(nicht schwierig)



- Sicherungsaufgaben
 - Abbild von ausgewählten Datenträgern auf diesem Computer
 - Abbild der Partitionen erstellen, die für die Sicherung und Wiederherstellung von Windows erforderlich sind
 - Eine Sicherungskopie von Dateien und Ordner erstellen
- Andere Aufgaben
- Details
 - SYSTEM_DRV**
{4C022AAA-C700-4634-A805-117ECB}
 - Dateisystem: FAT32 (LBA)
 - Freier Speicherplatz: 221.1 MB
 - Gesamtkapazität: 260.0 MB
 - Startsektor: 2,048
 - Endsektor: 534,527

Erstellen Sie eine Sicherung Backup...

[Aktualisieren](#)

GPT Disk 1 [E414AC4F-237B-4389-A4D1-B2A335A82162] - SAMSUNG MZNTY256HDHP-000L2 MAT21L1Q <238.47 GB>

<input checked="" type="checkbox"/>	1 - SYSTEM_DRV (Keine) FAT32 (LBA) Primär	38.9 MB / 260.0 MB	<input checked="" type="checkbox"/>
<input checked="" type="checkbox"/>	2 - (Keine) Unformatted Primär	16.0 MB / 16.0 MB	<input checked="" type="checkbox"/>
<input checked="" type="checkbox"/>	3 - Windows (C:) NTFS Primär	94.39 GB / 195.92 GB	<input checked="" type="checkbox"/>
<input checked="" type="checkbox"/>	4 - LENOVO (D:) NTFS Primär	5.88 GB / 25.00 GB	<input checked="" type="checkbox"/>
<input checked="" type="checkbox"/>	5 - LENOVO_PART (Keine) NTFS Primär	520.7 MB / 1000.0 MB	<input checked="" type="checkbox"/>
<input checked="" type="checkbox"/>	6 - LENOVO_PART (Keine) NTFS Primär	13.54 GB / 15.33 GB	<input checked="" type="checkbox"/>
<input checked="" type="checkbox"/>	7 - LRS_ESP (Keine) FAT32 (LBA) Primär	523.1 MB / 1000.0 MB	<input checked="" type="checkbox"/>

Aktionen...

[Diesen Datenträger klonen...](#) [Abbild dieses Datenträgers...](#)

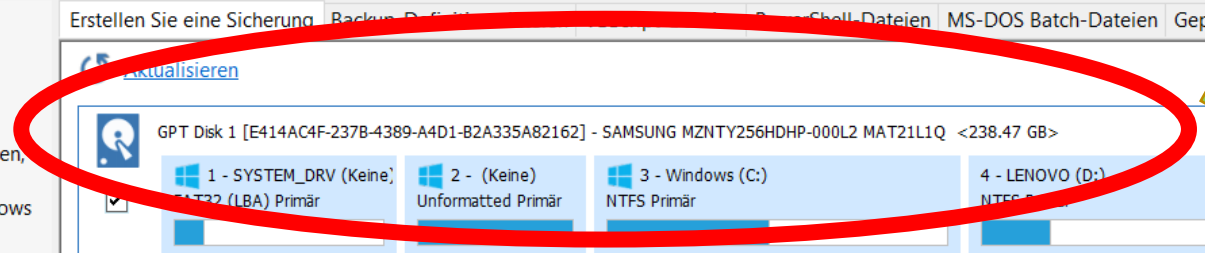

Das ist meine interne Festplatte!
Grösse: 238 GB

externe Festplatte anschliessen



USB 3

- **USB 3 ist 7.5x schneller als USB 2 !**
- Grösse: grösser als Festplatte im Compi
- Preis 1 TB WD Elements Stand: Februar 2021
Fr. ca 50.-

USB 2



USB 3

Wie gross sollte die externe Festplatte sein?

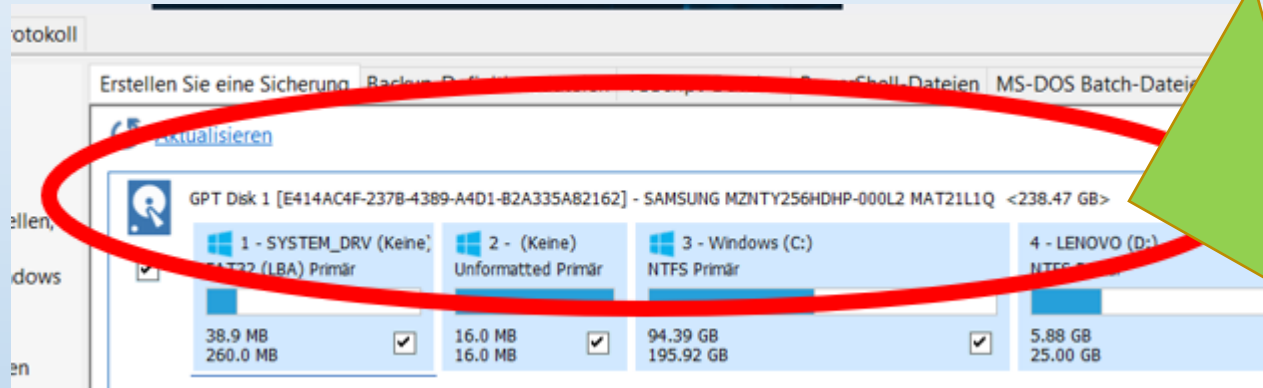

Interne Festplatte:
Grösse: 238 GB

Tipp vom Dürig:
Mindestens 4x so gross
wie die interne Festplatte

Also:

Mindestens
4x 250 GB

= 1 TB

Externe Festplatte



52.-

WD Elements (1TB)

Externe Festplatte



62.40

WD Elements (2TB)

Externe Festplatte



92.-

WD Elements (4TB)

Vergleiche die Preise und entscheide ...

Jetzt geht's
los!

Rand anklicken!

Interne Festplatte:

Das ist die externe Festplatte!
My Passport / Laufwerk E:



Reflect 8 - Coming Soon
New feature - Oracle VirtualBox
our business to protect your data

Abbild von...
Datenträgern auf diesem Computer

Abbild der Partitionen erstellen, die für die Sicherung und Wiederherstellung von Windows erforderlich sind

Eine Sicherungskopie von Dateien und Ordner erstellen

Andere Aufgaben

Details

SYSTEM_DRV
{4C022AAA-C700-4634-A805-117ECB}

Dateisystem: FAT32 (LBA)
Freier Speicherplatz: 221.1 MB
Gesamtkapazität: 260.0 MB
Startsektor: 2,048
Endsektor: 534,527

op-Definitionsdateien | VBScript-Dateien | PowerShell-Dateien | MS-DOS Batch-Dateien | Geplante Sicherungen

389-A4D1-B2A335A82162] - SAMSUNG MZNTY256HDHP-000L2 MAT21L1Q <238.47 GB>

<input checked="" type="checkbox"/>	1 - SY... (Keine)	FAT32 (LBA) Primär	38.9 MB / 260.0 MB	<input checked="" type="checkbox"/>
<input checked="" type="checkbox"/>	2 - (Keine)	Unformatted Primär	16.0 MB / 16.0 MB	<input checked="" type="checkbox"/>
<input checked="" type="checkbox"/>	3 - Windows (C:)	NTFS Primär	94.39 GB / 195.92 GB	<input checked="" type="checkbox"/>
<input checked="" type="checkbox"/>	4 - LENOVO (D:)	NTFS Primär	5.88 GB / 25.00 GB	<input checked="" type="checkbox"/>
<input checked="" type="checkbox"/>	5 - LENOVO_PART (Keine)		520.7 MB / 1000.0 MB	<input checked="" type="checkbox"/>
<input checked="" type="checkbox"/>	7 - LRS_ESP (Keine)	FAT32 (LBA) Primär	523.1 MB / 1000.0 MB	<input checked="" type="checkbox"/>

Aktionen... ▼

[Diesen Datenträger klonen...](#) [Abbild dieses Datenträgers...](#)

MBR Disk 2 [38C30858] - WD My Passport 0820 1007 <931.48 GB>

<input checked="" type="checkbox"/>	1 - My Passport (E:)	NTFS Primär	40.67 GB / 931.48 GB	<input checked="" type="checkbox"/>
-------------------------------------	----------------------	-------------	----------------------	-------------------------------------

Festplattenabbild



Wählen Sie das Quelllaufwerk und den Speicherort für das Abbild.

Quelle

GPT Disk 1 [E411...A82162] - SAMSUNG MZNTY256HDHP-000L2 MAT21L1Q <238.47 GB>

Partition	Format	Größe	Freigabe
3 - Windows (C:)	NTFS Primär	94.39 GB	<input checked="" type="checkbox"/>
4 - LENOVO (D:)	NTFS Primär	5.88 GB	<input checked="" type="checkbox"/>
5 - WINRE_DRV	NTFS Primär	520.7 MB	<input checked="" type="checkbox"/>
6 - LENOVO_PART (Keine)	NTFS Primär	4 GB	<input checked="" type="checkbox"/>
7 - LRS_ESP (Keine)	FAT32 (LBA) Primär	523.1 MB	<input checked="" type="checkbox"/>

Gesamtauswahl: 114.88 GB

Ziel

Ordner ...

[Alternative Speicherorte](#)

CD-/DVD-Brenner

Abbild-ID als Dateinamen verwenden. (Empfohlen)

Name der

E:\{IMAGEID}-00-00.mrimg

[Erweiterte Optionen](#)

WAS ?

WOHIN ?

Hilfe

< Zurück

Weiter >

Abbrechen

Fertigstellen

Festplattenabbild



Wählen Sie das Quelllaufwerk und den Speicherort für das Abbild.

Quelle

GPT Disk 1 [E414AC4F-237B-4389-A4D1-B2A335A82162] - SAMSUNG MZNTY256HDHP-0000

<input checked="" type="checkbox"/>	1 - SYSTEM_DF FAT32 (LBA) Primär 38.9 MB 260.0 MB <input checked="" type="checkbox"/>	2 - (Keine) Unformatted P 16.0 MB 16.0 MB <input checked="" type="checkbox"/>	3 - Windows (C:) NTFS Primär 94.39 GB 195.92 GB <input checked="" type="checkbox"/>	4 - LENOVO (D:) NTFS Primär 5.88 GB 25.00 GB <input checked="" type="checkbox"/>	7 - LRS_ESP (Keine) FAT32 (LBA) Primär 523.1 MB 1000.0 MB <input checked="" type="checkbox"/>
-------------------------------------	--	--	--	---	--

Gesamtauswahl: 114.88 GB

Ziel

Ordner ⌵ ...

[Alternative Speicherorte](#)

CD-/DVD-Brenner

Abbild-ID als Dateinamen verwenden. (Empfohlen)

Name der

E:\{IMAGEID}-00-00.mring

Ordner suchen

Wählen Sie einen Speicherort für die Abbilddatei.

- > Dokumente
- > Downloads
- > Musik
- > Videos
- > Windows (C:)
- > LENOVO (D:)
- > My Passport (E:)

Klicken Sie auf das Symbol neben einem Unterordner anzuzeigen.

Neuen Ordner erstellen OK Abbrechen

**Das ist die externe Festplatte!
My Passport / Laufwerk E:**

[Erweiterte Optionen](#)

Hilfe < Zurück ~~W~~ Abbrechen Fertigstellen

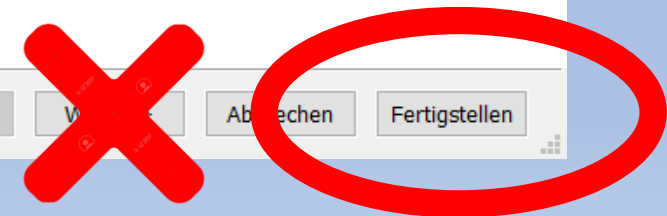

Logo dank!

GPT Disk 1 [E414AC4F-237B-4389-A4D1-B2A335A82162] - SAMSUNG MZNTY256HDHP-000L2 MAT21L1Q <238.47 GB

Partition	Format	Volume Label	Size	Free Space
1 - SYSTEM_DRV (Keine)	FAT32 (LBA) Primär		38.9 MB	260.0 MB
2 - (Keine)	Unformatted Primär		16.0 MB	16.0 MB
3 - Windows (C:)	NTFS		94.3 GB	195.0 GB

Aktionen... ▼

[Diesen Datenträger klonen...](#) [Abbild dieses Datenträger...](#)

MBR Disk 2 [38C30858] - WD My Passport 0820 1007 <931 GB

Partition	Format	Volume Label	Size	Free Space
1 - My Passport (E:)	NTFS Primär		40.67 GB	931.48 GB

Speicheroptionen sichern

Was möchten Sie jetzt tun?

- Diese Sicherung jetzt ausführen
- Sicherung und Zeitpläne als XML Backup Definition File speichern

Sie können diese Sicherung jederzeit ausführen, indem Sie auf die gespeicherte XML-Datei zweimal klicken.

Geben Sie eine Bezeichnung für diese Sicherung ein.

My Backup(5) ...

C:\Users\info\Documents\Reflect\My Backup(5).xml

Hilfe OK Abbrechen

'C:\Users\info\Documents\Reflect\My Backup(5).xml'

Creating image - Tuesday, March 20, 2012 10:00:11

Initializing

Write Method: Using File System Cache

Destination Drive: My Passport (E:) - Free Space 890.81 GB

Free space threshold: Delete oldest backup sets when free space is less than 5.00 GB

Creating Volume Snapshot - Please Wait

Analyzing file system on volume

Analyzing file system on volume C:

Analyzing file system on volume D:

Analyzing file system on volume

Analyzing file system on volume

Analyzing file system on volume

Saving Partition - SYSTEM_DRV

Reading File System Bitmap

Partition speichern...

Saving Partition - <No Name>

Reading File System Bitmap

Partition speichern...

Saving Partition - Windows (C:)

Reading File System Bitmap

Partition speichern...

es tut

Fortschritt gesamt: 42% Übertragungsrate: 0.9 Gb/s

Verbleibende Zeit: 8 Minuten



Fortschritt: 52%

Verbleibende Zeit: 5 Minuten



Geringe
Priorität

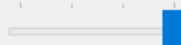

Hohe
Priorität

Bei
Fertigstellung

Kein Runterfahren

Ausblenden

Abbrechen

Pause

'C:\Users\info\Documents\Reflect\My Backup(5).xml'

Partition speichern...

Saving Index

New File: 85 GB

F1C50AB3581FF187-00-00.mrimg

Retention Rules

Rules will be applied to all matching backup sets in the destination folder

Full:

Retain 12 full images

Linked incremental and differential images will also be deleted

Backup Sets:

1 sets found

Nothing to c

Differential:

Retain 4 dif

Linked incre

Differential Backups:

0 found

Nothing to c

I/O Performance:

Read 2.7 Gb/s - Write 886.5 Mb/s

Image Completed Successfully in 00:16:10

250 GB in 16 Minuten

Fortschritt gesamt: 100%

Verbleibende Zeit: 0 Sekunden

Fortschritt: 100%

Verbleibende Zeit: 0 Sekunden

Geringe
Priorität

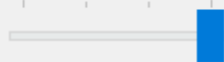

Hohe
Priorität

Bei
Fertigstellung

Kein Runterfahren

Schließen

Automatisieren

(Computerianer*innen
können das!)

Voraussetzung:

Computer mit immer angeschlossener
externer Festplatte!)





Wählen Sie das Quelllaufwerk und den Speicherort für das Abbild.

Quelle

GPT Disk 1 [E414AC4F-237B-4389-A4D1-B2A335A82162] - SAMSUNG MZNTY256HDHP-0000

<input checked="" type="checkbox"/>	1 - SYSTEM_D (FAT32 (LBA) Primär) 38.9 MB 260.0 MB <input checked="" type="checkbox"/>	2 - (Keine) (Unformatted) 16.0 MB 16.0 MB <input checked="" type="checkbox"/>	3 - Windows (C:) (NTFS Primär) 94.39 GB 195.92 GB <input checked="" type="checkbox"/>	4 - LENOVO (D:) (NTFS Primär) 5.88 GB 25.00 GB <input checked="" type="checkbox"/>	7 - LRS_ESP (Keine) (FAT32 (LBA) Primär) 523.1 MB 1000.0 MB <input checked="" type="checkbox"/>
-------------------------------------	--	---	---	--	---

Gesamtauswahl: 114.88 GB

Ziel

Ordner

CD-/DVD-Brenner

Abbild-ID als Dateinamen verwenden. (Empfohlen)

Name der Abbilddatei:

E:\{IMAGEID}-00-00.mrimg

Ordner suchen

Wählen Sie einen Speicherort für die Abbilddatei.

- > Dokumente
- > Downloads
- > Musik
- > Videos
- > Windows (C:)
- > LENOVO (D:)
- > My Passport (E:)

Klicken Sie auf das Symbol neben einem Ordner, um Unterordner anzuzeigen.

[Erweiterte Optionen](#)

Hilfe < Zurück **OK** Weiter > Abbrechen Fehler melden

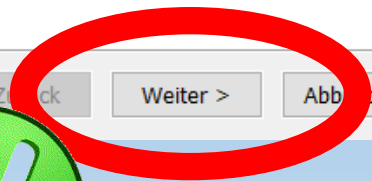



Plan für diese Sicherungskopie bearbeiten

1. Vorlage für Sicherungsplan auswählen

Keine

2. Zeitpläne hinzufügen/bearbeiten

Sicherungstyp	Zeitplan
---------------	----------

Zeitplan hinzufügen Zeitplan bearbeiten Zeitplan löschen

3. Aufbewahrungsregeln definieren

Aufbewahrungsregeln für übereinanderliegende Sicherungssätze im Zielordner

- Voll Aufbewahren 12 Datensicherungen
- Differenziell Aufbewahren Datensicherungen
- Inkrementell Aufbewahren 10 Datensicherungen

Synthetische Komplettsicherung, wenn

Vor der Sicherung leeren.

Lösche ältere Sicherungskopien wenn weniger als 5 GB auf dem Zieldatenträger verfügbar sind (min)

4 Vollsicherungen
genügen



Plan für diese Sicherungskopie bearbeiten

1. Vorlage für Sicherungsplan auswählen

Keine

Vorlage auswählen

2. Zeitpläne hinzufügen/bearbeiten

Sicherungstyp Zeitplan

Zeitplan hinzufügen

Zeitplan bearbeiten

Zeitplan löschen



3. Aufbewahrungsregeln definieren

Aufbewahrungsregeln für übereinstimmende Sicherungssätze im Zielordner ü

Voll

Aufbewahren

12

Datensicherungen

Differentiell

Aufbewahren

4

Datensicherungen

Inkrementell

Aufbewahren

10

Datensicherungen

Synthetische Komplettsicherung, wenn

Vor der Sicherung leeren.

Lösche ältere Sicherungskopien wenn weniger als

5

GB auf dem Zieldatenträger verfügbar sind (min 1GB)





Plan für diese Sicherung

1. Vorlage für Sicherung

- Keine
- Keine**
Erstellen Sie Ihren eigenen Zeitplan durch auswählen dieser Option
- Grandfather, Father, Son**
Daily Incremental ("Son"), Weekly Differential ("Father") and monthly Full ("Grandfather") backups.
- Differential Backup Set**
A Full backup is created periodically and all subsequent Differential backups.
- Incremental Backup Set**
A Full backup is created periodically and all subsequent Incremental backups.
- Incrementals Forever**
Incrementals forever and no backup space is reserved for only ever creating a single backup.
After this Incremental backups are created ad infinitum. The Full

Vor der Sicherung leeren.

Lösche ältere Sicherungskopien wenn weniger als GB auf dem Zieldatenträger verfügbar sind (min)



Plan für diese Sicherungskopie bearbeiten

1. Vorlage für Sicherungsplan auswählen

Dürig voll

2. Zeitpläne hinzufügen/bearbeiten

Sicherungstyp	Zeitplan
Voll	Um 17:00 wöchentlich jeden Di., ab dem 17.01.2018

Eine Möglichkeit, einen Plan zu erstellen

 Zeitplan hinzufügen

Selber einen Zeitplan erstellen

3. Aufbewahrungsregeln definieren

Aufbewahrungsregeln für übereinstimmende Sicherungssätze im Zielordner ü

<input checked="" type="checkbox"/> Voll	Aufbewahren	12	Datensicherungen
<input type="checkbox"/> Differentiell	Aufbewahren	4	Datensicherungen
<input type="checkbox"/> Inkrementell	Aufbewahren	10	Datensicherungen

Synthetische Komplettsicherung, wenn

Vor der Sicherung leeren.

Lösche ältere Sicherungskopien wenn weniger als 5 GB auf dem Zieldatenträger verfügbar sind (min 1GB)

Einen eigenen Zeitplan definieren:

Voll Zeitplan

 Voll Zeitplan Eigenschaften

Häufigkeit

Monatlich
 Wöchentlich
 Täglich
 Nur einmal
 Beim Ereignis

Einstellungen

Alle Tag

Erster Montag

1

Von

<input checked="" type="checkbox"/> Januar	<input checked="" type="checkbox"/> Februar	<input checked="" type="checkbox"/> März
<input checked="" type="checkbox"/> April	<input checked="" type="checkbox"/> Mai	<input checked="" type="checkbox"/> Juni
<input checked="" type="checkbox"/> Juli	<input checked="" type="checkbox"/> August	<input checked="" type="checkbox"/> September
<input checked="" type="checkbox"/> Oktober	<input checked="" type="checkbox"/> November	<input checked="" type="checkbox"/> Dezember

Startzeit

Startdatum

...und es funktioniert!

**... vorausgesetzt,
Compi und externe
Festplatte laufen**



ONLINE -

COMPUTERIA SOLOTHURN

...war doch bubi-einfach, oder?

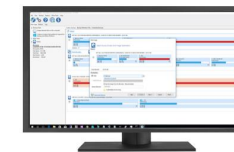
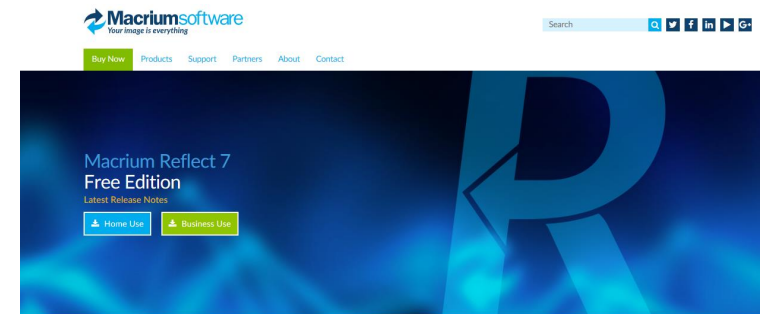

Macrium Reflect 7
Your image is everything

Free backup, disk imaging and cloning solution for personal and commercial use.

Protect your data, upgrade your hard disk or try new operating systems in the safe knowledge that everything is securely saved in an easily recovered backup file. Macrium Reflect supports backup to local, network and USB drives.

Macrium Reflect 7 Free Edition is ready to download now and has a number of additional features not available in version 6. It is now licensed for both home and business use.

25. März 2021

Martin Dürig